SENSO ORARIO

UN ORA E' UN GIRO INTERO DELLA **LANCETTA** GRANDE.
UN GIRO INTERO SONO 60 SPOSTAMENTI.
UNO SPOSTAMENTO E' UN MINUTO,
UN GIRO INTERO SONO UN ORA
UN GIRO INTERO SONO 60 MINUTI

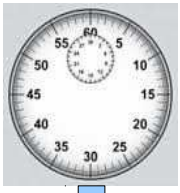

QUADRANTE
DELL'OROLOGIO

SE L'INTERO **QUADRANTE** LO DIVIDO IN DUE PARTI UGUALI
OTTENGO DUE MEZZI QUADRANTI UGUALI

UN MEZZO
QUADRANTE

$\frac{1}{2}$

UN MEZZO
QUADRANTE

$\frac{1}{2}$

MEZZO QUADRANTE + MEZZO QUADRANTE = UN QUADRANTE

MEZZO GIRO + MEZZO GIRO = UN GIRO COMPLETO

MEZZORA + MEZZORA = UN ORA

30 MINUTI + **30** MINUTI = 60 MINUTI

SE UNISCO DUE MEZZORE OTTENGO UNA ORA
SE UNISCO30 MINUTI CON 30 MINUTI FANNO 60 MINUTI